



*Înserierea*



*copiilor în*



*clasa pregătitoare*



**ANUL ȘCOLAR  
2021-2022**





# LEGISLAȚIE

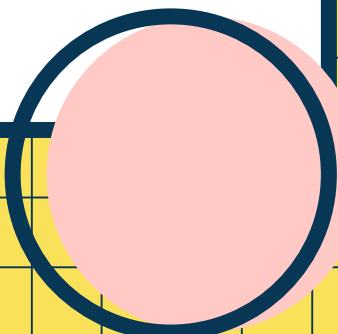

**1. Legea educației naționale nr. 1/2011, cu modificările și completările ulterioare**

**2. OME nr. 3473/10.3.2021 privind aprobarea Metodologiei de înscriere a copiilor în învățământul primar pentru anul școlar 2021-2022 și a Calendarului înscrierii**





# Coordonare și aplicare



**Comisia națională de înscriere a copiilor în învățământul primar**

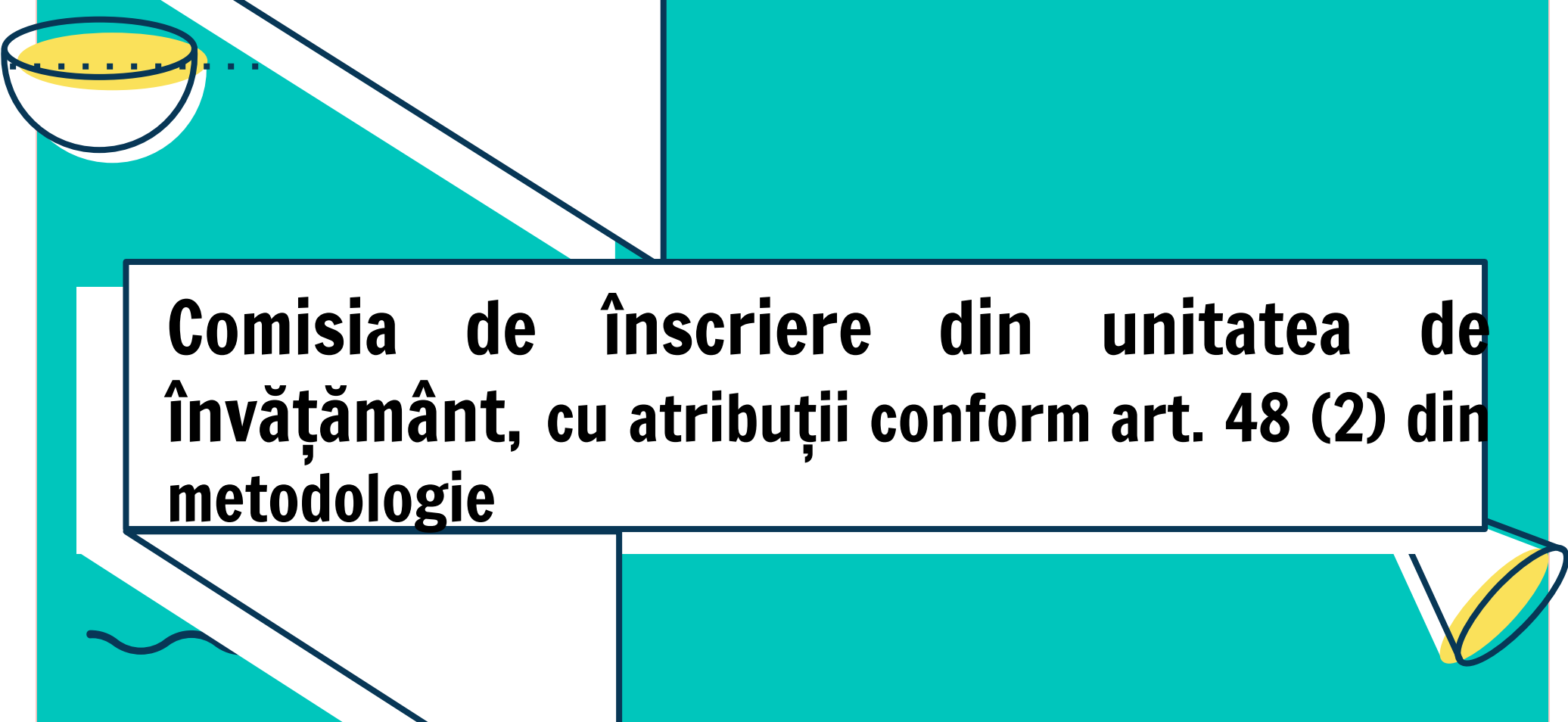

**Comisia municipiului București de înscriere a copiilor în învățământul primar, cu atribuții conform art. 47 (4) din metodologie**

**Comisia de înscriere din unitatea de învățământ, cu atribuții conform art. 48 (2) din metodologie**

# CINE?

**Toți copiii care împlinesc vârsta de 6 ani până la data de 31 august 2021 inclusiv**

**Copiii care împlinesc vârsta de 6 ani în perioada 1 septembrie – 31 decembrie 2021 inclusiv, dacă nivelul lor de dezvoltare corespunde, în baza unei recomandări**



**EVALUAREA NIVELULUI DE  
DEZVOLTARE AL COPILULUI**  
**22.03.2021 - 27.04.2021**



**LA NIVELUL UNITĂȚII DE ÎNVĂȚĂMÂNT  
CU NIVEL PREȘCOLAR, pentru copiii  
care au frecventat grădinița**

**LA CMBRAE/CJRAE, pentru:**

- 
- **copiii care nu au frecventat grădinița**
  - **copiii care s-au întors din străinătate**

**Pentru programare la CMBRAE:**

**Tel.: 031.805.50.40 sau 031.805.56.98**

**Email: [evaluareCP2021@cmbrae.ro](mailto:evaluareCP2021@cmbrae.ro)**





# CRITERII GENERALE

- 
- a) existența unui certificat medical de încadrare în grad de handicap a copilului;
  - b) existența unui document care dovedește că este orfan de ambii părinți.
  - c) existența unui document care dovedește că este orfan de un singur părinte;
  - d) existența unui frate/a unei surori înmatriculat/înmatriculate în unitatea de învățământ respectivă.



# CRITERII SPECIFICE

- Sunt nediscriminatorii;
- Se stabilesc în urma consultării cadrelor didactice și a partenerilor sociali – syndicate, consiliu reprezentativ al părinților/asociația de părinți;
- Sunt aprobate de consiliul de administrație al unității de învățământ, după verificarea de către consilierul juridic al ISMB;
- Se afișează la sediul unității de învățământ;
- Nu se mai modifică după aprobare și afișare.

# CE SE AFIȘEAZĂ?

- Metodologia de înscriere a copiilor în învățământul primar pentru anul școlar 2021-2022 și Calendarul înscrierii;
- Numărul de clase și de locuri aprobate la clasa pregătitoare prin planul de școlarizare;
- Străzile și numerele incluse în circumscripția școlară;
- Criteriile generale și criteriile specifice de departajare;
- Programul de înscriere și de validare a cererilor, cf. art 13(6),
- Mențiuni privind spațiul în care se desfășoară clasa pregătitoare și fotografiile relevante ale acestuia;
- Anunțul privind funcționarea TELVERDE – 0800 816 021;
- Anunțul privind faptul că aplicația informatică nu permite înscrierea la mai multe unități de învățământ
- Anunțul prin care, conform art. 13 (9) din metodologie, ordinea prin care se realizează programarea telefonică nu presupune crearea unei liste de preînscriere și/sau acordarea unei priorități la înscriere;
- Documentele necesare pentru înscriere în învățământul primar;
- Informații privind programul "Școala după școală", după caz;
- Numărul de telefon al unității de învățământ la care se pot obține informații privind înscrierea în învățământul primar;
- Anunțul privind respectarea art. 49 din metodologie: *"Prezentarea de înscrieri false la înscrierea în clasa pregătitoare se pedepsește conform legii și atrage pierderea locului obținut prin fraudă."*

# Acte necesare înscrierii

1. Cererea - tip de înscriere
2. Fotocopia actului de identitate al părintelui
3. Fotocopia certificatului de naștere al copilului
4. Recomandarea de înscriere în clasa pregătitoare, pentru copiii care împlinesc 6 ani în perioada 1 septembrie - 31 decembrie 2021, inclusiv
5. Documente doveditoare de îndeplinire a criteriile generale și/sau specifice de departajare, după caz
6. Declarația-tip pe proprie răspundere cu privire la veridicitatea informațiilor introduse în cerere, în cazul completării sau transmiterii online a cererii
7. Fotocopia hotărârii judecătorești definitive din care rezultă modul în care se exercită autoritatea părintească și unde a fost stabilită locuința minorului, în cazul părinților divorțați.

*Fotocopiile sunt certificate conform cu originalul de către secretariatul unității de învățământ, pe baza documentelor originale.*



# ÎNSCRIEREA

**29.03.2021 - 28.04.2021**

Completarea cererilor-tip de înscriere de către părinți/ tutori legali instituiți/ reprezentanți legali

Depunerea/transmiterea cererilor-tip de înscriere la unitatea de învățământ, împreună cu celelalte documente

Validarea fișelor de înscriere generate de aplicația informatică

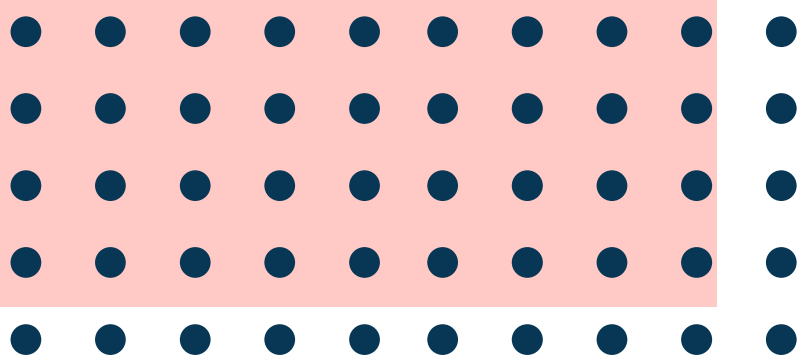

# ÎNSCRIEREA

## PRIMA ETAPĂ 10.05.2021 - 20.05.2021

### 10.05.2021-11.05.2021

- Repartizarea copiilor la școala de circumscripție

### 11.05.2021-18.05.2021

- Aplicarea criteriilor generale de departajare;
- Admiterea sau respingerea cererilor prin care se solicită înscrierea la altă școală; decât cea de circumscripție, pe locuri rămase libere;
- Validarea în CA a listei candidaților admiși;
- Marcarea în aplicație a acestor cereri.

### 19.05.2021

- Repartizarea la școala de circumscripție a copiilor care nu au fost admiși la alte unități din lipsă de locuri și care au exprimat în această fază opțiunea pentru înscrierea în școala de circumscripție

### 20.05.2021

- Afișarea în unitățile de învățământ și pe site-ul inspectoratului școlar a candidaților înmatriculați și a numărului de locuri rămase libere

# ÎNSCRIEREA

## A DOUA ETAPĂ 21.05.2021 - 04.06.2021

### 21.05.2021

- Comunicarea și afișarea procedurii de repartizare a copiilor pe locurile disponibile

### 24.05.2021-31.05.2021

- Depunerea/transmiterea la secretariatul unității de învățământ a cererii-tip de înscriere și a documentelor;
- Validarea cererilor-tip de înscriere .

### 02.06.2021-03.06.2021

- Procesarea cererilor-tip de înscriere, în baza procedurii ISMB, în limita locurilor disponibile;
- Completarea în aplicația informatică a datelor din cererile-tip de înscriere pentru candidații admiși

### 04.06.2021

- Afișarea la fiecare unitate de învățământ a listelor finale ale copiilor înscriși în clasa pregătitoare

### 01.09.2021-10.09.2021

- Soluționarea de către ISMB a cererilor părinților/ tutorilor legal instituți/ reprezentanților legali ai copiilor care nu au fost încă înscriși la vreo unitate de învățământ



# Constituirea formațiunilor de elevi în clasa pregătitoare



**09.09.2021-10.09.2021**

## ETAPE LA NIVELUL UNITĂȚII DE ÎNVĂȚĂMÂNT

- Ordonarea alfabetică a tuturor elevilor înscriși, realizându-se 2 liste organizate pe criteriul de gen
- Distribuirea elevilor pe clase în ordine alfabetică, prin aplicarea algoritmului pentru fiecare dintre cele 2 liste
- Distribuirea echilibrată a gemenilor/tripleților și a elevilor cu CES
- Stabilirea cadrelor didactice de predare la clasa pregătitoare, prin tragere la sorți

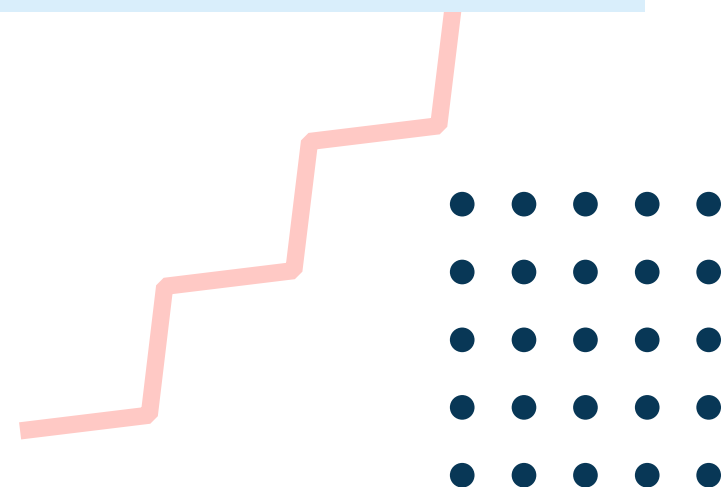

# Elevi cu CES

- Elevii cu CES pot fi înscriși în unități de învățământ de masă sau special;
- În învățământul special sunt înscriși copii cu CES care împlinesc vârsta de 8 ani până la data de 31.08.2021. La solicitarea scrisă, pot fi înscriși în clasa pregătitoare și copii cu CES cu vârste cuprinse între 6 și 8 ani la data începerii anului școlar;
- Înscrierea elevilor cu CES în învățământul special se face **EXCLUSIV** în baza certificatului de orientare școlară și profesională;
- Se respectă toate etapele de înscriere în clasa pregătitoare.

# Învățământul cu predare în limbile minorităților naționale

- Înscriere în clasa pregătitoare se face în prima etapă;
- Se poate stabili un criteriu specific de departajare privind cunoașterea limbii de predare a minorității naționale respective, acesta putând fi aplicat înaintea criteriilor generale de departajare;
- Pentru verificarea cunoașterii limbii unei minorități naționale, unitățile de învățământ pot organiza examene specifice, pe baza unei proceduri proprii.

# Învățământul particular

- Înscrierea în clasa pregătitoare se face în prima etapă, doar în unitățile de învățământ **AUTORIZATE** sau **ACREDITATE**;
  - Pot exista proceduri specifice de înscriere;
  - Dacă un copil nu este înmatriculat la unitatea de învățământ particular:
    - va fi înscris la școala de circumscripție, dacă a fost bifată această opțiune în cererea-tip
- SAU**
- participă la a doua etapă de înscriere
  - Toate unitățile de învățământ particular au obligația de a introduce în Sistemul informatic integrat al învățământului din România (SIIR) toți elevii înmatriculați.

## **Unitățile de învățământ cu program integrat de artă și sportiv**

- Înscrierea în clasa pregătitoare se face în prima etapă de înscriere**
- Programul integrat de artă sau sportiv se organizează începând cu clasa I**
- Înainte de înscrierea la clasa pregătitoare se poate organiza testarea aptitudinilor copiilor care ar putea parcurge, începând cu clasa I, programul integrat de artă sau sportiv**
- Copiii care nu promovează testele de aptitudini pot fi înscriși în clasa pregătitoare în unitatea de învățământ respectivă, putând participa la o nouă testare după terminarea clasei pregătitoare, după caz, în limita locurilor disponibile.**



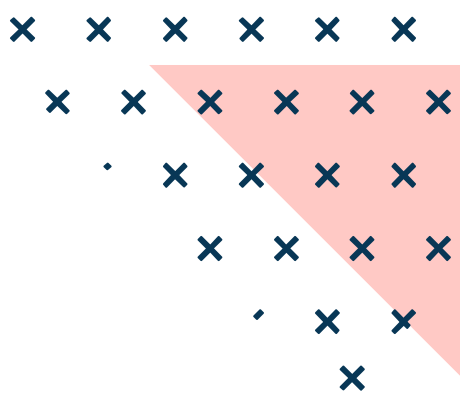

# SITUAȚIILE EXCEPȚIONALE

Situațiile excepționale pot fi:

- copii care împlinesc vârsta de 6 ani până la 31 august 2021 dar pentru care se solicită amânarea înscrierii din motive medicale
- cele care nu se încadrează în Calendarul înscrierii în învățământul primar

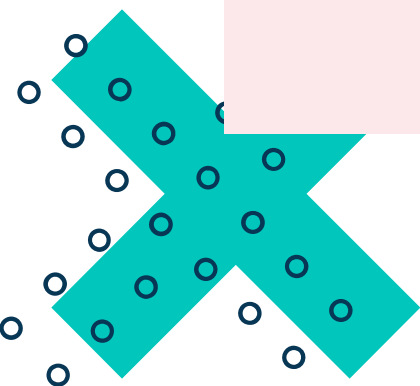

În cazul cererilor de amânare a înscrierii, părinții prezintă dovada situației medicale a copilului

×

Părinții depun cereri-tip la ISMB

Situațiile privind înscrierea copiilor în învățământul primar care nu se încadrează în Calendar sunt aprobate de ISMB

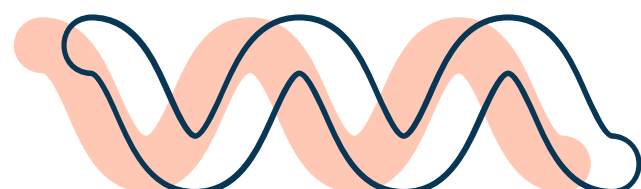
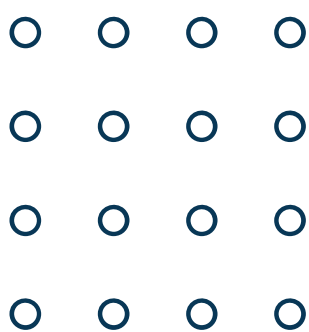
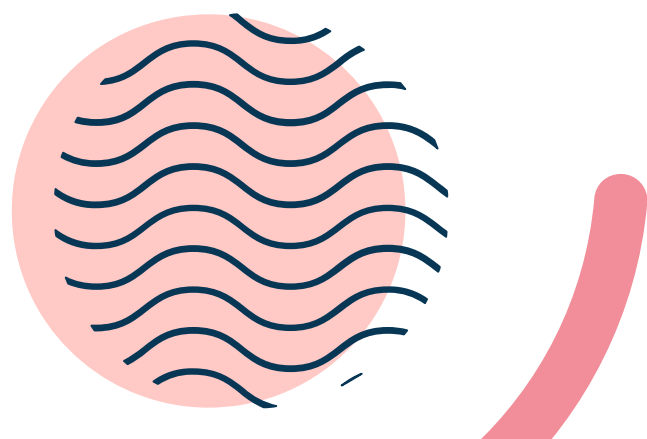

×

# IMPORTANT



- **Înscrierea în clasa pregătitoare se face cu respectarea metodologiei și a procedurii ISMB**
- **Prelucrarea datelor cu caracter personal se face cu respectarea prevederilor legale**
- **Înscrierea/reînscrierea în învățământul PREȘCOLAR a copiilor care împlinesc vârsta de 6 ani până la 31 august 2021 se face doar în baza aprobării ISMB de amânare a înscrierii**
- **Un copil nu poate fi înscris la mai multe unități de învățământ**
- **Prezentarea de înscrieri false la înscrierea în clasa pregătitoare se pedepsește conform legii și atrage pierderea locului obținut prin fraudă**